

PREFEITURA MUNICIPAL DE
ARROIO DO SAL / RS

PROJETO DE ENGENHARIA

LOCAL: RUA ALVORADA - ACESSO A RONDINHA

TRECHO: 25 METROS ANTES DA RUA F ATÉ A BEIRA MAR

ÁREA: $290,22\text{m} \times 12,00\text{m} = 3.482,64\text{m}^2 + 103,54\text{m}^2$ (Bocas de rua) - $60,18\text{m}^2$ (Canteiros) = $3.526,00\text{m}^2$

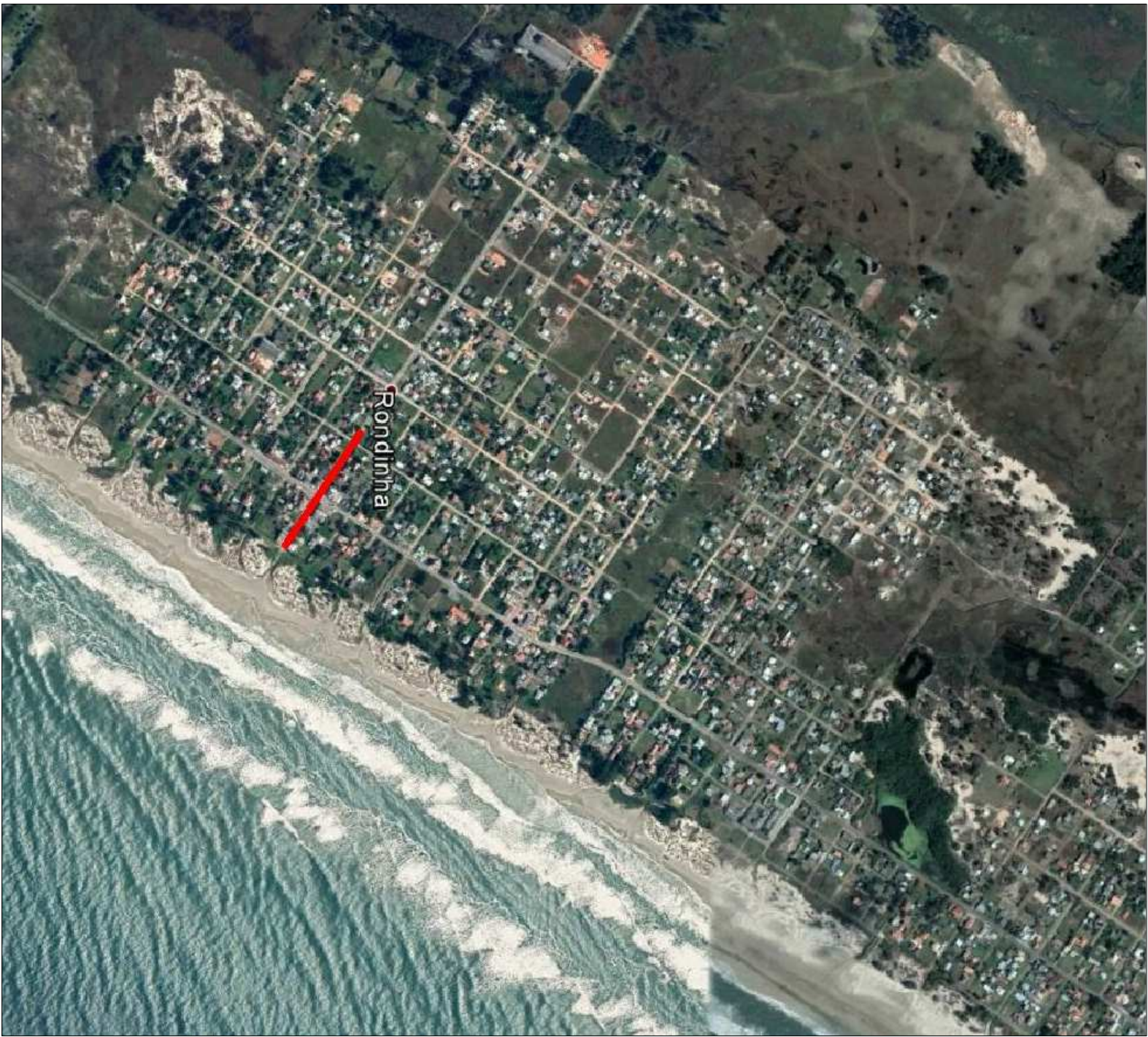

SITUAÇÃO SEM ESCALA

— RUA RIACHUELO

LEGENDA:



LOCALIZAÇÃO SEM ESCALA

PREFEITURA MUNICIPAL DE ARROIO DO SAL / RS

TIPO:		SITUAÇÃO E LOCALIZAÇÃO		LOCAL:		MUNICÍPIO/ESTADO:	
RESPONSÁVEL TÉCNICO:		PROPRIETÁRIO:		RUA ALVORADA - ACESSO A RONDINHA		ARROIO DO SAL / RS	
RESPONSÁVEL TÉCNICO:		PROPRIETÁRIO:		REGIÃO:		DATA:	
Responsável Técnico				25 METROS ANTES DA RUA F ATÉ A BEIRA MAR		2018	
				ÁREA:		ESCALA:	
				290,22m x 12,00m = 3.482,64m² + 103,54m² (Bocas de rua)		INDICADA	
				- 00,18m² (Canieiros) = 3.326,00m²		PRANCHA:	
						01/03	

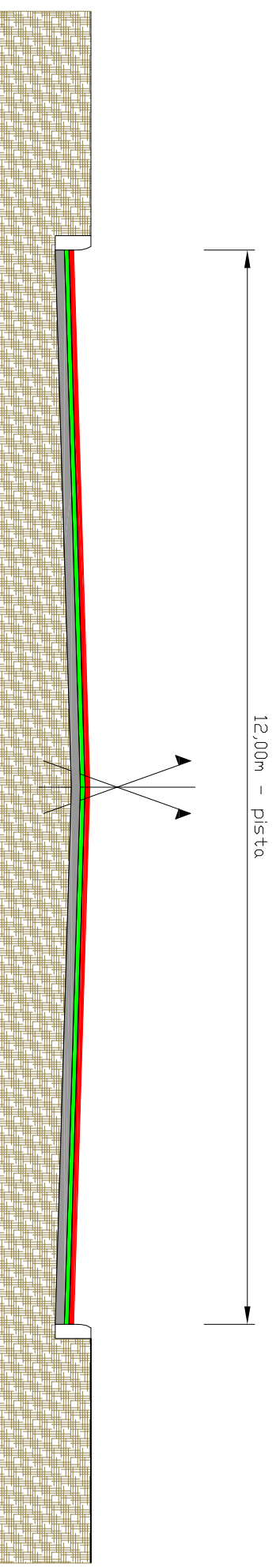

SEÇÃO TIPO DE PAVIMENTAÇÃO SEM ESCALA

LEGENDA:



- CAPA EM C.B.U.Q. (E = 4cm)
- REGULARIZAÇÃO EM C.B.U.Q.
- PAVIMENTO/CALÇAMENTO EXISTENTE
- SUBLEITO

PREFEITURA MUNICIPAL DE ARROIO DO SAL / RS

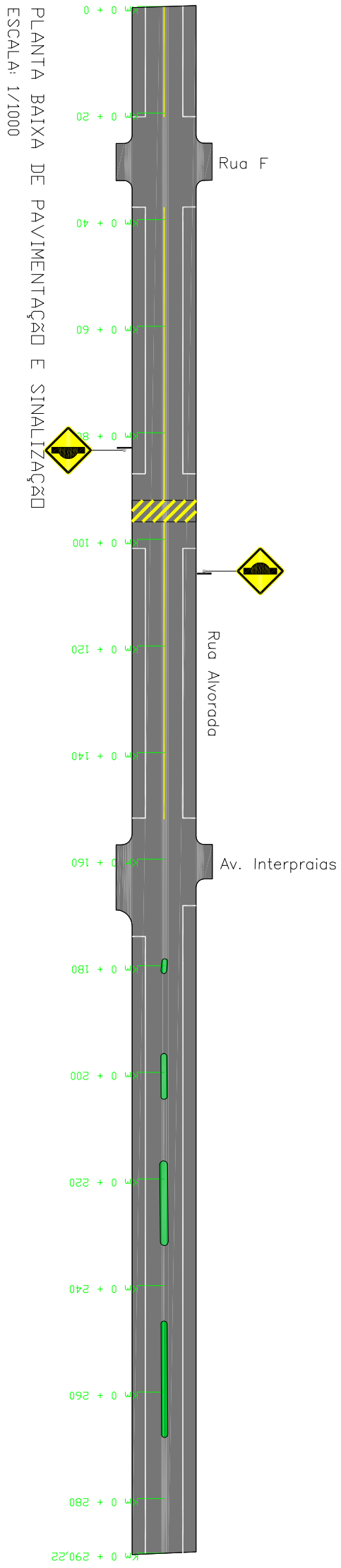
TIPO: PROJETO DE PAVIMENTAÇÃO PROJETO DE SINALIZAÇÃO		LOCAL: RUA ALVORADA - ACESSO A RONDINHA		MUNICÍPIO/ESTADO: ARROIO DO SAL / RS	
RESPONSÁVEL TÉCNICO: Responsável Técnico	PROPRIETÁRIO:	REGIÃO: 25 METROS ANTES DA RUA F ATÉ A BEIRA MAR	ÁREA: 290,22m x 12,00m = 3.482,64m ² + 103,54m ² (Bocas de rua) - 00,18m ² (Canteiros) = 3.526,00m ²	DATA: 2018	PRANCHA: INDICADA 02/03



LEGENDA:

-  PINTURA EIXO
-  PINTURA BORDO
-  PLACA A-18

PREFEITURA MUNICIPAL DE
ARROIO DO SAL / RS

TIPO: PROJETO DE PAVIMENTAÇÃO PROJETO DE SINALIZAÇÃO		LOCAL: RUA ALVORADA - ACESSO A RONDINHA		MUNICÍPIO/ESTADO: ARROIO DO SAL / RS	
RESPONSÁVEL TÉCNICO: Responsável Técnico		PROPRIETÁRIO:		DATA: 2018	
REGIÃO: 25 METROS ANTES DA RUA F ATÉ A BEIRA MAR		ÁREA: 290,22m x 12,00m = 3.482,64m² + 103,54m² (Bocas de rua) - 00,18m² (Canieiros) = 3.526,00m²		ESCALA: INDICADA	
				PRANCHA: 03/03	